



# CÂMARA MUNICIPAL DE CAMPOS ALTOS

"NECESSÁRIA AO PROGRESSO DA CIDADE"

SALA DE SESSÕES "JAIRO CORRÊA DA SILVA"

FONE: (37) 3426 9200

RUA MARIA RITA FRANCO, Nº 215 - CENTRO – CEP – 38.970-000 – CAMPOS ALTOS – MG

## ANEXO II

### Requisição de diária

O solicitante abaixo identificado, em conformidade com o artigo 2º da Resolução nº 18/2012, REQUISIT 4 ( *quatro* ) diária(s), destinadas ao custeio das despesa de viagem com destino à cidade de *Brasília* para tratar de assunto de interesse do município junto à (ao) *Instituto Rui Barbosa Escola de Gestão Publica*

#### IDENTIFICAÇÃO

Nome: EDILON APARECIDO MARTINS

Cargo: VEREADOR

Período de permanência : 17/11/2020 a 20/11/2020

Motivo do deslocamento : Curso "Revisões de contratos e aditivos com planejamento para 2021 e a importancia no serição publico como instrumento de gestão publica

Meio de transporte utilizado:

veículo particular  transporte público  veículo oficial  transporte aéreo

Valor da(s) diária(s) R\$ 3.200,00 ( Tres mil e duzentos reais  
===== dos quais serão prestadas contas no retorno da viagem.

Declaro estar ciente de que a ausência de prestação de contas implica em sua imediata reprovação, com a consequente determinação de que o valor gasto não será reembolsado ou deverá ser restituído em caso de diária paga antecipadamente.

Campos Altos (MG)

16/11/2020

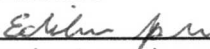
  
Assinatura do requerente



## CÂMARA MUNICIPAL DE CAMPOS ALTOS

"NECESSÁRIA AO PROGRESSO DA CIDADE"

SALA DE SESSÕES "JAIRO CORRÊA DA SILVA"

FONE: (37) 3426 9200

RUA MARIA RITA FRANCO, Nº 215 - CENTRO - CEP - 38.970-000 - CAMPOS ALTOS - MG

### ANEXO III

### Prestação de Contas de despesas de viagem

Identificação do agente político

Nome: EDILON APARECIDO MARTINS

Cargo: PRESIDENTE

Relatório de Viagem

Saída: 17/11/2020

Retorno: 20/11/2020

Declaro que a viagem acima

foi realizada conforme previsto  não foi realizada conforme previsto

De acordo com os valores adiantados

há saldos a restituir Valor R\$

não há saldos a restituir

há saldos a receber Valor R\$

Data : 20/11/2020

  
EDILON APARECIDO MARTINS

Ocorrências :

Aprovação do departamento de contabilidade

aprovado

reprovado

Data: 23/11/2020

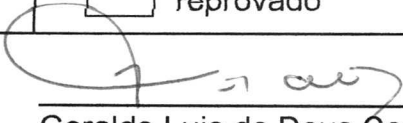
  
Geraldo Luis de Deus Contador CRC 55.133/O

**INSTITUTO RUI BARBOSA**

**ESCOLA DE GESTÃO PÚBLICA**

**17 A 20 DE NOVEMBRO**

**BRASÍLIA - DF**

**REVISÕES DE CONTRATOS E ADITIVOS COM PLANEJAMENTO PARA 2021 E A  
IMPORTÂNCIA DA FISCALIZAÇÃO NO SERVIÇO PÚBLICO COMO INSTRUMENTO  
DE GESTÃO**

**PALESTRANTES**



**DR. GEHOVANE FIGUEIRA – TJ/DF**



**DR. ENÉIAS REZENDE – IRB**

**RESERVE SUA VAGA**

**INVESTIMENTO: 550,00 (POR PARTICIPANTE)**

**LOCAL: HOTEL ILHABELA – Praça Central, Lote 4B**

**Núcleo Bandeirante, DF**

**CONTATOS: 31- 3222-9301/ 35-99913 - 3367 WHATS**

**WWW.CURSOSINSTITUTORUIBARBOSA.COM.BR**

## NFS-e - NOTA FISCAL DE SERVIÇOS ELETRÔNICA

Nº:2020/652

Emitida em:  
16/11/2020 às 13:02:16Competência:  
16/11/2020Código de Verificação:  
d7268847

INSTITUTO RUI BARBOSA ESCOLA DE GESTAO PUBLICA EIRELI

CPF/CNPJ: 28.407.129/0001-38

Inscrição Municipal: 1042041/001-2

RUA DOS GUAJAJARAS, 410, SALA 605, Centro - Cep: 30180-912

Belo Horizonte

MG

Telefone:

Email:

**Tomador do(s) Serviço(s)**

CPF/CNPJ: 044.208.946-52

Inscrição Municipal: Não Informado

Edilon Aparecido Martins

Rua Maria Rita Franco, 215, Centro - Cep: 38970-000

Campos Altos

MG

Telefone: (37)3426-9204

Email: cerimonial@camposaltos.mg.leg.br

**Discriminação do(s) Serviço(s)**

Participação no curso "REVISÕES DE CONTRATOS E ADITIVOS COM PLANEJAMENTO PARA 2021 E A IMPORTÂNCIA DA FISCALIZAÇÃO NO SERVIÇO PÚBLICO COMO INSTRUMENTO DE GESTÃO PÚBLICA", realizado no período 17 a 20 de Novembro de 2020, na cidade de Brasília/DF.

Participantes: Edilon Aparecido Martins.

**Código de Tributação do Município (CTISS)**

0802-0/12-88 / Instrução, treinamento e avaliação de conhecimentos na área médica

**Subitem Lista de Serviços LC 116/03 / Descrição:**

8.02 / Instrucao, treinamento, orientacao pedagogica e educacional, avaliacao de conhecimentos de qualquer natureza.

**Cod/Município da incidência do ISSQN:**

3106200 / Belo Horizonte

**Natureza da Operação:**

Tributação no município

**Regime Especial de Tributação:** ME ou EPP do Simples Nacional

Valor dos serviços:	R\$ 450,00	Valor dos serviços:	R\$ 450,00
(-) Descontos:	R\$ 0,00	(-) Deduções:	R\$ 0,00
(-) Retenções Federais:	R\$ 0,00	(-) Desconto Incondicionado:	R\$ 0,00
(-) ISS Retido na Fonte:	R\$ 0,00	(=) Base de Cálculo:	R\$ 450,00
Valor Líquido:	R\$ 450,00	(x) Alíquota:	-
		(=)Valor do ISS:	-

Documento emitido por ME ou EPP optante pelo Simples Nacional. Não gera direito a credito fiscal de IPI.



Prefeitura de Belo Horizonte - Secretaria Municipal de Fazenda  
Rua Espírito Santo, 605 - 3º andar - Centro - CEP: 30160-919 - Belo Horizonte MG.  
Dúvidas: SIGESP



CNPJ: 02.319.104/0001-99 AGUINALDO DAS PAMONHAS  
PAMONHARIA DO AGUINALDO LTDA  
RODOVIA BR 354 KM 9, 5 - ZONA RURAL - 38700-000  
PATOS DE MINAS - MG

Documento Auxiliar da Nota Fiscal de Consumidor Eletrônica

Código	Descrição	Qtde	UN	V. Unit	V. Total
0010034	PASTELAO DE CARNE	1	UN	7,00	7,00
0010044	CAFE APRX 70 ML	1	DS	1,00	1,00
Qtd. Total de Itens					002
Valor Total R\$					8,00

FORMA PAGAMENTO VALOR PAGO R\$  
Dinheiro 8,00

Consulte pela Chave de Acesso em

<http://nfce.fazenda.mg.gov.br/portalnfce>

3120 1102 3191 0400 0199 6500 1000 0534 8714 9110 0203

CONSUMIDOR NÃO IDENTIFICADO

NFC-e nº 53487 Série 1 17/11/2020 07:22:14 - Via  
consumidor

Protocolo de autorização: 131202132054696

Data de autorização: 17/11/2020 07:22:46



\*MINAS LEGAL=02319104000199 17112020 800

Total aproximado dos Tributos Lei 12.741/2012: R\$1,45-  
Fonte:IBPT

Panaceia Informática - (34)3021-6066 - [www.panaceiainformatica.com.br](http://www.panaceiainformatica.com.br)

Criado em: 17/11/2020 às 07:22 pelo Usuário: 3730 Free - [www.oxidante.com.br](http://www.oxidante.com.br)

CNPJ: 02.379.529/0001-93 POSTO CATIUA LTDA  
ROD. BR 354 KM 310, 310, ZONA RURAL, RIO PARANAIBA,  
MG, IE:5557302770007

Documento Auxiliar da Nota Fiscal de Consumidor Eletrônica

#	COD	DESCRIÇÃO	QTD	UN	VL. UN.	VL. TOTAL
001	1752	GASOLINA COMUM				165,02
bico: 2 data_hora_operacao: 17/11/2020 06:04:53 36,68 l x 4,499						

QTD. TOTAL DE ITENS 1

Valor Produtos 165,02  
Descontos 0,00  
Acréscimos 0,00  
VALOR A PAGAR 165,02

FORMA DE PAGAMENTO VALOR  
Dinheiro 165,02

Consulte pela chave de acesso em:

<http://nfce.fazenda.mg.gov.br/portalnfce>

3120 1102 3795 2900 0193 6500 1000 0365 3110 5915 4312

CONSUMIDOR NÃO IDENTIFICADO

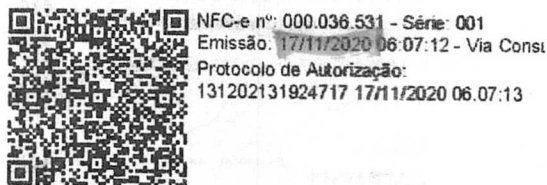

NFC-e nº: 000.036.531 - Série: 001

Emissão: 17/11/2020 06:07:12 - Via Const

Protocolo de Autorização:

131202131924717 17/11/2020 06:07:13

Tributos Incidentes (Lei Federal 12.741/2012): R\$ 73,34

Trib aprox R\$: 22,19 Federal e 51,15 Estadual Fonte:

IBPT/empresometro.com.br D26078. Placa: PW8738. Dados do

registro: nBico 2, nBomba 1, nTanque 2, vEnclni

99,250, vEncFin 461435,930.

GILDASIO FERNANDES FONSECA ME  
CNPJ: 09.203.283/0001-43 IE: 104199270  
BR 040 KM 102 POSTO JK FONE 3612-3386, O SETOR NO  
RTE

**DANFE NFC-e - Documento Auxiliar da Nota Fiscal  
de Consumidor Eletronica**

NFC-e não permite aproveitamento de crédito de ICMS

Codigo	Descrição	Qtde	Un	VI Unit	VI Total
0000000000001	REFEICAO KILO	26	un	1,00	26,00

Qtd. Total de Itens 1  
Valor Total R\$ 26,00  
FORMA PAGAMENTO VALOR PAGO  
Dinheiro 26,00

Val Aprox Tributos Federal R\$ 1,09  
Estadual R\$ 4,94 Fonte:IBPT 6A098E

Caixa:001 Operador:root Rev:310820  
VOLTE SEMPRE

**EMISSAO NORMAL**

Número: 98555 Série: 1 Data de Emissão: 17/11/2020 11:43:51  
- Via Consumidor  
Consulte pela Chave de Acesso em  
<http://nfce.fazenda.gov.br/consulta>  
CHAVE DE ACESSO  
5220 1109 2032 8300 0143 8500 1000 0985 5516 3685 7299

GILDASIO FERNANDES FONSECA ME  
CNPJ: 09.203.283/0001-43 IE: 104199270  
BR 040 KM 102 POSTO JK FONE 3612-3386, O SETOR NO  
RTE

**DANFE NFC-e - Documento Auxiliar da Nota Fiscal  
de Consumidor Eletronica**

NFC-e não permite aproveitamento de crédito de ICMS

Codigo	Descrição	Qtde	Un	VI Unit	VI Total
0000000000001	REFEICAO KILO	13,64	un	1,00	13,64

Qtd. Total de Itens 1  
Valor Total R\$ 13,64  
FORMA PAGAMENTO VALOR PAGO  
Dinheiro 13,64

Val Aprox Tributos Federal R\$ 0,57  
Estadual R\$ 2,59 Fonte:IBPT 6A098E

Caixa:001 Operador:root Rev:310820  
VOLTE SEMPRE

**EMISSAO NORMAL**

Número: 98554 Série: 1 Data de Emissão: 17/11/2020 11:43:10  
- Via Consumidor  
Consulte pela Chave de Acesso em  
<http://nfce.fazenda.gov.br/consulta>  
CHAVE DE ACESSO  
5220 1109 2032 8300 0143 8500 1000 0985 5410 0399 9410

GILDASIO FERNANDES FONSECA ME  
CNPJ: 09.203.283/0001-43 IE: 104199270  
BR 040 KM 102 POSTO JK FONE 3612-3386, O SETOR NO  
RTE

**DANFE NFC-e - Documento Auxiliar da Nota Fiscal  
de Consumidor Eletronica**

NFC-e não permite aproveitamento de crédito de ICMS

Codigo	Descrição	Qtde	Un	VI Unit	VI Total
0000000000001	REFEICAO KILO	29,70	un	1,00	29,70

Qtd. Total de Itens 1  
Valor Total R\$ 29,70  
FORMA PAGAMENTO VALOR PAGO  
Dinheiro 29,70

Val Aprox Tributos Federal R\$ 1,25  
Estadual R\$ 5,64 Fonte:IBPT 6A098E

Caixa:001 Operador:root Rev:310820  
VOLTE SEMPRE

**EMISSAO NORMAL**

Número: 98551 Série: 1 Data de Emissão: 17/11/2020 11:29:27  
- Via Consumidor  
Consulte pela Chave de Acesso em  
<http://nfce.fazenda.gov.br/consulta>  
CHAVE DE ACESSO  
5220 1109 2032 8300 0143 8500 1000 0985 5111 0441 0814

GILDASIO FERNANDES FONSECA ME  
CNPJ: 09.203.283/0001-43 IE: 104199270  
BR 040 KM 102 POSTO JK FONE 3612-3386, O SETOR NO  
RTE

**DANFE NFC-e - Documento Auxiliar da Nota Fiscal  
de Consumidor Eletronica**

NFC-e não permite aproveitamento de crédito de ICMS

Codigo	Descrição	Qtde	Un	VI Unit	VI Total
0000000000001	REFEICAO KILO	26	un	1,00	26,00

Qtd. Total de Itens 1  
Valor Total R\$ 26,00  
FORMA PAGAMENTO VALOR PAGO  
Dinheiro 26,00

Val Aprox Tributos Federal R\$ 1,09  
Estadual R\$ 4,94 Fonte:IBPT 6A098E

Caixa:001 Operador:root Rev:310820  
VOLTE SEMPRE

**EMISSAO NORMAL**

Número: 98556 Série: 1 Data de Emissão: 17/11/2020 11:44:12  
- Via Consumidor  
Consulte pela Chave de Acesso em  
<http://nfce.fazenda.gov.br/consulta>  
CHAVE DE ACESSO  
5220 1109 2032 8300 0143 8500 1000 0985 5611 6971 5068

Documento Fiscal Equivalente IN1731 RFB  
Concessionaria Via 040 S/A  
CNPJ: 19.726.048/0001-00

Nro DFe: MC4A162IG1N6

Praca P3 Lagoa Grande - BR040 KM91+295  
- P03 Norte  
Operador:01414 Data:17.11.2020 09:16:17  
Classe:01 - R\$5.30 - Dinheiro  
PLACA: PWE8738  
Tributos:Vlr estim. 18,24%(Fonte:IBPT)  
Para incluir placa e CPF/CNPJ no  
documento fiscal equivalente, acesse:  
[dfe.via040.invepar.com.br/PortalUsuario](http://dfe.via040.invepar.com.br/PortalUsuario)  
em ate 7 dias

Documento Fiscal Equivalente IN1731 RFB  
Concessionaria Via 040 S/A  
CNPJ: 19.726.048/0001-00

Nro DFe: Q6Q15A2IG35S

Praca P2 Paracatu - BR040 KM17+650 - PO  
6 Norte  
Operador:02246 Data:17.11.2020 10:09:36  
Classe:01 - R\$5.30 - Dinheiro  
PLACA: PWE8738  
Tributos:Vlr estim. 18,24%(Fonte:IBPT)  
Para incluir placa e CPF/CNPJ no  
documento fiscal equivalente, acesse:  
[dfe.via040.invepar.com.br/PortalUsuario](http://dfe.via040.invepar.com.br/PortalUsuario)  
em ate 7 dias

Documento Fiscal Equivalente IN1731 RFB  
Concessionaria Via 040 S/A  
CNPJ: 19.726.048/0001-00

Nro DFe: GCBF5E2IG3J8

Praca P1 Cristalina - BR040 KM93+275 -  
F07 Norte  
Operador:02491 Data:17.11.2020 11:57:45  
Classe:01 - R\$5.30 - Dinheiro  
PLACA: PWE8738  
Tributos:Vlr estim. 18,24%(Fonte:IBPT)  
Para incluir placa e CPF/CNPJ no  
documento fiscal equivalente, acesse:  
[dfe.via040.invepar.com.br/PortalUsuario](http://dfe.via040.invepar.com.br/PortalUsuario)  
em ate 7 dias

CNPJ: 02.319.104/0001-99  
PAMONHARIA DO AGUINALDO LTDA  
RODOVIA BR 354 KM 9, 5 - ZONA RURAL - 38700-000  
PATOS DE MINAS - MG  
Documento Auxiliar da Nota Fiscal de Consumidor Eletrônica

Código	Descrição	Qtde	UN	V.Unit	V.Total
0010037	PAO DE QUEIJO	1	UN	4,50	4,50
0010044	CAFE APRX 70 ML	1	DS	1,00	1,00
Qtd. Total de Itens					002
Valor Total R\$					5,50
FORMA PAGAMENTO				VALOR PAGO R\$	
Dinheiro					5,50

Consulte pela Chave de Acesso em  
<http://nfce.fazenda.mg.gov.br/portalnfce>  
3120 1102 3191 0400 0199 6500 1000 0534 8514 9110 0209

**CONSUMIDOR NÃO IDENTIFICADO**  
NFC-e nº 53485 Série 1 17/11/2020 07:17:26 - Via  
consumidor

Protocolo de autorização: 131202132038509  
Data de autorização: 17/11/2020 07:17:39



\*MINAS LEGAL=02319104000199 17112020 550

Total aproximado dos Tributos Lei 12.741/2012: R\$1,05-  
Fonte:IBPT

RODOVIA BR 354 KM 9, 5 - ZONA RURAL - 38700-000  
PATOS DE MINAS - MG  
Documento Auxiliar da Nota Fiscal de Consumidor Eletrônica

Código	Descrição	Qtde	UN	V.Unit	V.Total
0010037	PAO DE QUEIJO	1	UN	4,50	4,50
0010044	CAFE APRX 70 ML	1	DS	1,00	1,00
Qtd. Total de Itens					002
Valor Total R\$					5,50
FORMA PAGAMENTO				VALOR PAGO R\$	
Dinheiro					5,50

Consulte pela Chave de Acesso em  
<http://nfce.fazenda.mg.gov.br/portalnfce>  
3120 1102 3191 0400 0199 6500 1000 0534 8414 9110 0201

**CONSUMIDOR NÃO IDENTIFICADO**

NFC-e nº 53484 Série 1 17/11/2020 07:16:37 - Via  
consumidor

Protocolo de autorização: 131202132036154

Data de autorização: 17/11/2020 07:16:47



\*MINAS LEGAL=02319104000199 17112020 550

Total aproximado dos Tributos Lei 12.741/2012: R\$1,05-  
Fonte:IBPT

Fonte:IBPT

CNPJ: 02.319.104/0001-99 AGUINALDO DAS PAMONHAS  
PAMONHARIA DO AGUINALDO LTDA  
RODOVIA BR 354 KM 9, 5 - ZONA RURAL - 38700-000  
PATOS DE MINAS - MG  
Documento Auxiliar da Nota Fiscal de Consumidor Eletrônica

Código	Descrição	Qtde	UN	V.Unit	V.Total
0010038	PAO DE QUEIJO C/LINGUICA	1	UN	10,00	10,00
0010044	CAFE APRX 70 ML	1	DS	1,00	1,00
Qtd. Total de Itens					002
Valor Total R\$					11,00
FORMA PAGAMENTO				VALOR PAGO R\$	
Dinheiro					11,00

Consulte pela Chave de Acesso em  
<http://nfce.fazenda.mg.gov.br/portalnfce>  
3120 1102 3191 0400 0199 6500 1000 0534 8814 9110 0200

**CONSUMIDOR NÃO IDENTIFICADO**

NFC-e nº 53488 Série 1 17/11/2020 07:23:04 - Via  
consumidor

Protocolo de autorização: 131202132056308

Data de autorização: 17/11/2020 07:23:14



\*MINAS LEGAL=02319104000199 17112020 1100

Total aproximado dos Tributos Lei 12.741/2012: R\$1,94-  
Fonte:IBPT

Fonte:IBPT

Fonte:IBPT





YAN CHEN COMERCIO DE REFEICOES EIRELI ME -  
 CNPJ: 27.916.870/0001-61  
 AVENIDA CENTRAL BLOCO 294/372, LOTES 306/312,  
 SN, NUCLEO BANDEIRANTE, BRASILIA, DF,  
 IE:0781421600129  
 DOCUMENTO AUXILIAR DA NOTA FISCAL DE  
 CONSUMIDOR ELETRONICA

CODIGO	DESCRICAO	QTDE UN	VL UNIT	VL TOTAL
1	REFEICAO	1,0000	21,96	21,96
QTD TOTAL DE ITENS		1		
VALOR TOTAL R\$		21,96		
FORMA PAGAMENTO		VALOR PAGO R\$		
Dinheiro		21,96		
TROCO R\$		0,00		

Consulte pela Chave de Acesso em:  
[www.fazenda.df.gov.br/nfce/consulta](http://www.fazenda.df.gov.br/nfce/consulta)

5320 1127 9168 7000 0161 6500 2000 0021 0810 0004 5222  
 Nome:  
 CPF/CNPJ

NFC-e nº 2108 Série: 2 18/11/2020 11:30:58  
 Protocolo de Autorização: 353200456018666  
 Data de autorização: 18/11/2020 11:31:04

HOLLYWOOD PAES & CONVENIENCIA  
 LTDA-NE  
 CNPJ: 18.156.866/0001-51  
 IE:07643946001-86  
 AVENIDA CENTRAL LOTE 1000 LOJAS  
 01 E, 2 NUCLEO BANDEIRANTE  
 Brasilia-DF (61)3552-4743

Documento Auxiliar da Nota Fiscal de Consumidor Eletrônica

#	Código	Descrição	Qtde	Un	Valor unit.	Valor total
001	1000	PRODUTOS DIVERSOS	14,090	KG X 1,00	14,09	
Qtde. total de itens						001
Valor total R\$						14,09
FORMA DE PAGAMENTO						VALOR PAGO R\$
Cartão de Crédito						14,09

Consulte pela Chave de Acesso em  
[www.fazenda.df.gov.br/nfce/consulta](http://www.fazenda.df.gov.br/nfce/consulta)  
 5320 1118 1568 6600 0151 6500 1000 2010 3310 1201 0331  
 CONSUMIDOR NÃO IDENTIFICADO

NFC-e nº 000201033 Série 001 18/11/2020 17:42:37  
 Protocolo de Autorização: 353200456788442  
 Data de Autorização 18/11/2020 17:43:17



PROCON DF Tel 151-SCS, QD 08, BL B-60, SL 240-Ed. VENANCIO 2000  
 CUPOM: 1201033 OPERADOR: 001008  
 Tributos Incidentes Lei Federal 12.741/12 - Total R\$ 3,13  
 Federal R\$ 0,59 Estadual R\$ 2,54 Municipal R\$ 0,00  
 SanniNFC 3.0.1  
[www.grupotecnoweb.com.br](http://www.grupotecnoweb.com.br)

Protocolo de Autorização: 353200456020394  
 Data de autorização: 18/11/2020 11:31:58  
 Série: 2 18/11/2020 11:31:58  
 NFC-e nº 2108

Nome:  
 5320 1127 9168 7000 0161 6500 2000 0021 0910 0004 5220  
 Consulte pela Chave de Acesso em:  
[www.fazenda.df.gov.br/nfce/consulta](http://www.fazenda.df.gov.br/nfce/consulta)

QTD TOTAL DE ITENS	VALOR PAGO R\$	TROCO R\$
1	27,51	0,00

CODIGO DESCRICAO	QTDE UN	VL UNIT	VL TOTAL
1 REFEICAO	1,0000	27,51	27,51

YAN CHEN COMERCIO DE REFEICOES EIRELI ME -  
 CNPJ: 27.916.870/0001-61  
 AVENIDA CENTRAL BLOCO 294/372, LOTES 306/312,  
 SN, NUCLEO BANDEIRANTE, BRASILIA, DF,  
 IE:0781421600129  
 DOCUMENTO AUXILIAR DA NOTA FISCAL DE  
 CONSUMIDOR ELETRONICA



VAREJAO DA FARTURA BAND  
 SUPER SACOLAO DA VERDURA LTDA  
 Segunda Avenida Entre Bloco 862/868, 868,  
 Nucleo Bandeirante - Brasilia/DF  
 CNPJ: 72.646.029/0001-56  
 Insc. Est: 0734986500100 Tel: (61) 3552-5968

DANFE NFC-e - Documento Auxiliar da Nota Fiscal de Consumidor Eletrônica

Não permite aproveitamento de crédito do ICMS.

Código	Nome	Qtd	Unit	Total
7398121460147	AGUA MIN LAPRIORI	1	0,99	0,99
7398121460147	AGUA MIN LAPRIORI	1	0,99	0,99
7398121460147	AGUA MIN LAPRIORI	1	0,99	0,99

TOTAL (R\$) 2,97

FORMAS DE PAGAMENTO VALOR  
 DINHEIRO 5,00

TROCO (R\$) 2,03

CAIXA 006 OPERADOR: 1249-RAIMARA MOT

Validade aproximada dos tributos deste cupom (R\$): 1,00 Federal 0,10 Estadual 0,07 Municipal 0,00 Fonte: BPT/Contoemp (Lei Federal 12.741/2012)

PROCON 151  
 Setor Comercial Sul, Quadra 08, Bloco B- Sala 240

NFC-e EMITIDA EM CONTINGENCIA.  
 PENDENTE AUTORIZACAO.

# Sabor do Sul Restaurante Bar e Lanchonete

NFC-e

SABOR DO SUL RESTAURANTE BAR E LANCHONETE  
CNPJ: 05.739.393/0001-73 IE: 0744617700105  
IM: 0744617700105  
TERCEIRA AVENIDA LOTE 1120 LOJA C1.S/N N  
71710560 BRASILIA-DF Fone:(061)  
3036-3608

DANFE NFC-e - Documento Auxiliar da Nota  
Fiscal de Consumidor Eletrônica  
Não permite aproveitamento de crédito de ICMS

CÓD	DESCRIÇÃO	QT	U	V.Uni	Total
10	MARMITA	1	Un	13,00	13,00
Valor Total da Nota:					13,00
Quantidade de Itens:					1
Forma de Pagamento				Valor Pago	
Dinheiro				13,00	
				0,00	
				0,00	

Informação Trib. Tot. Incidentes (Lei Federal  
12.741/2012): Empresa optante pelo Simples Nacional,  
não gera direito a crédito fiscal

PROCON Tel: 151 Venancio 2000 SCS Qd 08 Bl B-60 Sl 240 Brasília DF Cep: 70333960

Número: 1509 Série: 1 Emissão: 19/11/2020 12:06:01

Via Consumidor

Consulte pela Chave de Acesso em  
<http://dce.fazenda.df.gov.br/ConsultarNFCv.aspx>

CHAVE DE ACESSO

5320 1105 7393 9300 0173 6500 1000 0015 0910 0000 5135

# Sabor do Sul Restaurante Bar e Lanchonete

NFC-e

SABOR DO SUL RESTAURANTE BAR E LANCHONETE  
CNPJ: 05.739.393/0001-73 IE: 0744617700105  
IM: 0744617700105  
TERCEIRA AVENIDA LOTE 1120 LOJA C1.S/N N  
71710560 BRASILIA-DF Fone:(061)  
3036-3608

DANFE NFC-e - Documento Auxiliar da Nota  
Fiscal de Consumidor Eletrônica  
Não permite aproveitamento de crédito de ICMS

CÓD	DESCRIÇÃO	QT	U	V.Uni	Total
9	ALMOÇO	1	Un	18,00	18,00
Valor Total da Nota:					18,00
Quantidade de Itens:					1
Forma de Pagamento				Valor Pago	
Dinheiro				18,00	
				0,00	
				0,00	

Informação Trib. Tot. Incidentes (Lei Federal  
12.741/2012): Empresa optante pelo Simples Nacional,  
não gera direito a crédito fiscal

PROCON Tel: 151 Venancio 2000 SCS Qd 08 Bl B-60 Sl 240 Brasília DF Cep: 70333960

Número: 1514 Série: 1 Emissão: 19/11/2020 13:34:34

Via Consumidor

Consulte pela Chave de Acesso em  
<http://dce.fazenda.df.gov.br/ConsultarNFCv.aspx>

CHAVE DE ACESSO

5320 1105 7393 9300 0173 6500 1000 0015 1410 0000 5186

HOLLYWOOD PIES & CONVENIENCIA  
LTDA-ME  
CNPJ: 18.156.866/0001-51  
IE: 07643946001-86  
AVENIDA CENTRAL LOTE 1000 LOJAS  
01 E. 2 NUCLEO BANDEIRANTE  
Brasília-DF (61) 3552-4743

Documento Auxiliar da Nota Fiscal de Consumidor Eletrônica

#	Código	Descrição	Qtde	Un	Valor unit.	Valor total
001	551	CALDOS	0,282	KG	X 24,90	7,02
002	551	CALDOS	0,266	KG	X 24,90	6,62
003	2531	SUCO DE ABACAXI HORTELA	1	UN	X 4,00	4,00
004	2649	CAPUCCINO 200ML	1	UN	X 3,90	3,90
005	6018	AGUA MINERAL NINEIRO SEM GAS 500ML	2	UN	X 2,00	4,00
Qtde. total de itens						005
Valor total R\$						25,54
FORMA DE PAGAMENTO						VALOR PAGO R\$
Cartão de Crédito						25,54

Consulte pela Chave de Acesso em  
[www.fazenda.df.gov.br/nfce/consulta](http://www.fazenda.df.gov.br/nfce/consulta)  
3520 1118 1568 6600 0151 6500 1000 2014 5810 1201 4583  
CONSUMIDOR - CPF 555.804.086-60

NFC-e nº 000201458 Série 001 19/11/2020 20:14:29  
Protocolo de Autorização: 353200458649639  
Data de Autorização 19/11/2020 20:15:09



PROCON DF Tel 151-SCS, QD 08, BL B-60, SL 240-Ed. VENANCIO 2000  
CUPOM: 1201458 OPERADOR: 001008  
Tributos Incidentes Lei Federal 12.741/12 - Total R\$ 6,24  
Federal R\$ 1,13 Estadual R\$ 5,12 Municipal R\$ 0,00  
SanniNFC 3.0.1  
[www.grupotecnoveb.com.br](http://www.grupotecnoveb.com.br)

**Sabor do Sul  
Restaurante Bar  
e Lanchonete**

NFC-e

SABOR DO SUL RESTAURANTE BAR E LANCHONETE  
CNPJ: 05.739.393/0001-73 IE:0744617700105  
IM: 0744617700105  
TERCEIRA AVENIDA LOTE 1120 LOJA 01.S/N N  
71710560 BRASILIA-DF Fone:(061)  
3036-3608

DANFE NFC-e - Documento Auxiliar da Nota  
Fiscal de Consumidor Eletrônica  
Não permite aproveitamento de crédito de ICMS

CÓD	DESCRIÇÃO	QT	U	V.Uni	Total
10	MARMITA	1	Un	13,00	13,00
Valor Total da Nota:					13,00
Quantidade de Itens:					1
Forma de Pagamento				Valor Pago	
Dinheiro				13,00	
				0,00	
				0,00	
Informação Trib. Tot. Incidentes(Lei Federal 12.741/2012): Empresa optante pelo Simples Nacional, não gera direito a crédito fiscal				0,52	

PROCON Tel:151 Venâncio 2000 SCS Qd 08 B B 60 Sl 240 Brasília DF Cep:70333906;

Número: 1508 Série: 1 Emissão: 19/11/2020-11:57:08

Via Consumidor

Consulte pela Chave de Acesso em  
<http://dec.fazenda.df.gov.br/ConsultarNFCe.aspx>

CHAVE DE ACESSO

5320 1105 7393 9300 0173 6500 1000 0015 0810 0000 5120

52<BR>ATIVIDADE

**Sabor do Sul  
Restaurante Bar  
e Lanchonete**

NFC-e

SABOR DO SUL RESTAURANTE BAR E LANCHONETE  
CNPJ: 05.739.393/0001-73 IE:0744617700105  
IM: 0744617700105  
TERCEIRA AVENIDA LOTE 1120 LOJA 01.S/N N  
71710560 BRASILIA-DF Fone:(061)  
3036-3608

DANFE NFC-e - Documento Auxiliar da Nota  
Fiscal de Consumidor Eletrônica  
Não permite aproveitamento de crédito de ICMS

CÓD	DESCRIÇÃO	QT	U	V.Uni	Total
10	MARMITA	1	Un	18,50	18,50
Valor Total da Nota:					18,50
Quantidade de Itens:					1
Forma de Pagamento				Valor Pago	
Dinheiro				18,50	
				0,00	
				0,00	
Informação Trib. Tot. Incidentes(Lei Federal 12.741/2012): Empresa optante pelo Simples Nacional, não gera direito a crédito fiscal				0,74	

PROCON Tel:151 Venâncio 2000 SCS Qd 08 B B 60 Sl 240 Brasília DF Cep:70333906;

Número: 1513 Série: 1 Emissão: 19/11/2020-13:29:45

Via Consumidor

Consulte pela Chave de Acesso em  
<http://dec.fazenda.df.gov.br/ConsultarNFCe.aspx>

CHAVE DE ACESSO

5320 1105 7393 9300 0173 6500 1000 0015 1310 0000 5170

**AAA RESTAURANTE TAMPINHA**  
CNPJ: 08.046.827/0001-48  
INSC. EST. 001.008.756.00-89  
**SEM VALOR FISCAL**  
**01115**  
(38) 3561-5557  
Rod. BR 040 - KM 111 - Zona Rural  
38775-000 - Lagoa Grande - MG

Nome: \_\_\_\_\_  
End.: \_\_\_\_\_  
Data: 20/11/20

QUANT.	Discriminação	Valor
	Refeição	
	Despesa	9.00

Sorô Grafica 99918-2686  
ASS.: *JU* **TOTAL** 9.00

**AAA RESTAURANTE TAMPINHA**  
CNPJ: 08.046.827/0001-48  
INSC. EST. 001.008.756.00-89  
**SEM VALOR FISCAL**  
**01114**  
(38) 3561-5557  
Rod. BR 040 - KM 111 - Zona Rural  
38775-000 - Lagoa Grande - MG

Nome: \_\_\_\_\_  
End.: \_\_\_\_\_  
Data: 20/11/20

QUANT.	Discriminação	Valor
	Refeição	
	Despesa	95,90

Sorô Grafica 99918-2686  
ASS.: *JU* **TOTAL** 95,90

**SÃO**  
**Posto Sao Roque Nelore**  
Santa Maria Derivados De Petroleo Ltda  
CNPJ: 37.639.036/0001-20 IE: 102525668  
Rodovia Br040, SN  
Parque Estrela Dalva III - CEP: 72831-010  
Luziania - GO Fone: (61) 3620-1485

**DANFE (NFC-E)**  
Documento Auxiliar da Nota Fiscal Eletrônica para Consumidor Final  
Não permite aproveitamento de crédito de ICMS

**DETALHAMENTO DA VENDA \*\*\*CV: 180773\*\*\***  
CÓDIGO ITEM DESCRIÇÃO ITEM(S)  
CEST NCM QTD. UN. VL. UNIT. VL. TOTAL  
E. INICIAL E. FINAL

00000000000002	GASOLINA C COMUM			
0600200	27101259	52,140	LT 4,699	245,01
			1,782,089,74	1.782.141.88

**QTD. TOTAL DE ITENS** 1  
**SUBTOTAL** 245,01  
**VALOR TOTAL** 245,01  
**FORMA DE PAGAMENTO** Valor Pago  
**DINHEIRO** 232,43  
**CARTÃO - NOVO ABASTECER AI** 12,58

Valor aproximado de impostos - Fonte: IBPT  
Fed. 32,95 - Est. 68,60 - Mun. 0,00

Número: 271832 Série: 1  
Emissão: 20/11/2020 08:30:17 - VIA CONSUMIDOR  
Consulte pela Chave de Acesso em:  
<http://nfe.sefaz.go.gov.br/nfweb/sites/nfcec/danfeNFCe>  
**CHAVE DE ACESSO**  
52201137639036000120650010002718321001806874

**RESTAURANTE E LANCHONETE TAMPINHA LTDA**  
CNPJ: 08.046.827/0001-48 - IE: 0010087560089  
Rodovia BR 040, S/N - ZONA RURAL - Lagoa Grande - MG  
Telefone: (38) - 3561 5557

**Documento Auxiliar da Nota Fiscal de Consumidor Eletrônica**

Código	Descrição	Qtd.	Und.	Vlr.Unit.	Desc.	Vlr.Total
000277	REFEICAO SELF-SERVICE (A KILO/AVONTADE/PIF/MAR					
	0,52 KG X 41,90	1,79	20,00			

Qtd. Total de Itens 1  
Valor Total R\$ 21,79  
Desconto 1,79  
Valor do ICMS Desonerado R\$ 0,00  
**Valor a Pagar R\$ 20,00**  
**FORMA PAGAMENTO** VALOR PAGO R\$  
Dinheiro 20,00

**Consulte pela Chave de Acesso em:**  
3120 1108 0468 2700 0148 6500 1000 0328 9419 5680 5906

**CONSUMIDOR NÃO IDENTIFICADO**  
NFC-e nº: 000.032.894 - Série: 1  
20/11/2020 11:49:57 - Via Consumidor  
Protocolo autorização: 131202153232167  
Data autorização: 20/11/2020 11:49:57

Trib Aprox R\$ 0.84 Fed. R\$ 1.40 Est. R\$ 0.00 Mun  
Fonte: IBPT/empresome 02C353  
Vendedor: CAIXA  
Emitido por Clipp Store - CompuFour Software

Documento Fiscal Equivalente IN1731 RFB  
Concessionaria Via 040 S/A  
CNPJ: 19.726.048/0001-00

Nro DFe: T2HQAEIG1L9

Praca P2 Paracatu - BR040 KM17+650 - PO  
3 Sul

Operador:02246 Data:20.11.2020 10:15:07

Classe:01 - R\$5.30 - Dinheiro

PLACA: PWE8738

Tributos:Vlr estim. 18,24%(Fonte:IBPT)

Para incluir placa e CPF/CNPJ no  
documento fiscal equivalente, acesse:  
[dfe.via040.invepar.com.br/PortalUsuario](http://dfe.via040.invepar.com.br/PortalUsuario)  
em ate 7 dias

Documento Fiscal Equivalente IN1731 RFB  
Concessionaria Via 040 S/A  
CNPJ: 19.726.048/0001-00

Nro DFe: MDMRH6EIG2JV

Praca P1 Cristalina - BR040 KM93+275 -  
P05 Sul

Operador:02645 Data:20.11.2020 09:20:27

Classe:01 - R\$5.30 - Dinheiro

PLACA:

Tributos:Vlr estim. 18,24%(Fonte:IBPT)

Para incluir placa e CPF/CNPJ no  
documento fiscal equivalente, acesse:  
[dfe.via040.invepar.com.br/PortalUsuario](http://dfe.via040.invepar.com.br/PortalUsuario)  
em ate 7 dias

Documento Fiscal Equivalente IN1731 RFB  
Concessionaria Via 040 S/A  
CNPJ: 19.726.048/0001-00

Nro DFe: IBAOUUEIG37J

Praca P3 Lagoa Grande - BR040 KM91+295  
- P06 Sul

Operador:00730 Data:20.11.2020 11:07:40

Classe:01 - R\$5.30 - Dinheiro

PLACA: PWE8738

Tributos:Vlr estim. 18,24%(Fonte:IBPT)

Para incluir placa e CPF/CNPJ no  
documento fiscal equivalente, acesse:  
[dfe.via040.invepar.com.br/PortalUsuario](http://dfe.via040.invepar.com.br/PortalUsuario)  
em ate 7 dias

RECEBEMOS DE ALFA PLAZA HOTEL LTDA OS PRODUTOS CONSTANTES NA NOTA FISCAL INDICADA AO LADO.

NF-e  
Nº 26942  
SÉRIE 1

DATA DE RECEBIMENTO

IDENTIFICAÇÃO E ASSINATURA DO RECEBEDOR



**ALFA PLAZA HOTEL LTDA**

Avenida Central Blocos 9901120 lote 1040, 002 - Nucleo  
BRASILIA - DF CEP: 71720-550  
FONE: (61) 3263-9131

**DANFE**  
DOCUMENTO AUXILIAR DA  
NOTA FISCAL ELETRÔNICA

0 - ENTRADA  
1 - SAÍDA

1

Nº 26942  
SÉRIE 1  
FOLHA 1 / 1

CONTROLE DO FISCO



CHAVE DE ACESSO

5320 1109 2666 3400 0165 5500 1000 0269 4210 0269 4204

Consulta de autenticidade no portal nacional da NF-e  
www.nfe.fazenda.gov.br/portal ou no site da Sefaz  
Autorizadora.

NATUREZA DA OPERAÇÃO  
Prestacao de Servico

PROTOCOLO DE AUTORIZAÇÃO DE USO  
353200052578341 20/11/2020 07:12:38

INSCRIÇÃO ESTADUAL  
0749694900157

INSCRIÇÃO ESTADUAL DE SUBST.

CNPJ / CPF  
09.266.634/0001-65

**DESTINATÁRIO / REMETENTE**

NOME / RAZÃO SOCIAL  
EDILON APARECIDO MARTINS

CNPJ / CPF  
044.208.946-52

DATA EMISSÃO  
20/11/2020

ENDEREÇO  
RUA VEREADOR JOSE ROSALINO, 150

BAIRRO / DISTRITO  
CENTRO

CEP  
38970-000

DATA ENTRADA / SAÍDA  
20/11/2020

MUNICÍPIO  
CAMPOS ALTOS

FONE / FAX  
37991507405

UF  
MG

INSCRIÇÃO ESTADUAL

HORA ENTRADA / SAÍDA  
07:11:11

**CÁLCULO DO IMPOSTO**

BASE DE CÁLCULO DO ICMS 0.00	VALOR DO ICMS 0.00	BASE DE CÁLC. ICMS SUBST. 0.00	VALOR DO ICMS SUBST. 0.00	VALOR APROX. TRIBUTOS 0.00	VALOR TOTAL DOS PRODUTOS 0.00
VALOR DO FRETE 0.00	VALOR DO SEGURO 0.00	DESCONTO 0.00	OUTRAS DESPESAS 0.00	VALOR TOTAL DO IPI 0.00	VALOR TOTAL DA NOTA 261.00

**TRANSPORTADOR / VOLUMES TRANSPORTADOS**

NOME / RAZÃO SOCIAL		FRETE POR CONTA 9-SEM FRETE	CÓDIGO ANTT	PLACA DO VEÍCULO	UF	CNPJ / CPF
ENDEREÇO		MUNICÍPIO			UF	INSCRIÇÃO ESTADUAL
QUANTIDADE	ESPÉCIE	MARCA	NUMERAÇÃO	PESO BRUTO	PESO LÍQUIDO	

**DADOS DO PRODUTOS / SERVIÇOS**

CÓDIGO DO PROD./SERV.	DESCRIÇÃO DOS PRODUTOS / SERVIÇOS	NCM/SH	CSOSN/CST	CFOP	UNID	QUANT.	VALOR UNITÁRIO	VALOR LÍQUIDO	VALOR DESCONTO	BASE CÁLC. ICMS	VALOR		ALÍQUOTA	
											ICMS	IPI	ICMS	IPI
1	Diaria	0000000		6933	UN	1	87.0000	87.00	0.00	0.00	0.00	0.00	0.00	0.00
1	Diaria	0000000		6933	UN	1	87.0000	87.00	0.00	0.00	0.00	0.00	0.00	0.00
1	Diaria	0000000		6933	UN	1	87.0000	87.00	0.00	0.00	0.00	0.00	0.00	0.00

**CÁLCULO DO ISSQN**

INSCRIÇÃO MUNICIPAL ISENTO	VALOR TOTAL DOS SERVIÇOS 261.00	BASE DE CÁLCULO DO ISSQN 261.00	VALOR DO ISSQN 10.95
-------------------------------	------------------------------------	------------------------------------	-------------------------

**DADOS ADICIONAIS**

INFORMAÇÕES COMPLEMENTARES /Hospede(s): MAICON DONIZETE DOS SANTOS XAVIER, EDILON APARECIDO MARTINS, JONNAS LEMOS   Data In.: 17/11/2020   Data Out.: 20/11/2020   Fech. Conta: 2640 UH: 310	RESERVADO AO FISCO
---	--------------------



Instituto  
**Rui Barbosa**

Certificamos que **EDILON APARECIDO MARTINS** participou do curso " REVISÕES DE CONTRATOS E ADITIVOS COM PLANEJAMENTO PARA 2021 E A IMPORTÂNCIA DA FISCALIZAÇÃO NO SERVIÇO PÚBLICO COMO INSTRUMENTO DE GESTÃO PÚBLICA\RECOMENDAÇÕES PARA ENCERRAMENTO DE MANDATO" realizado nos dias **17 A 20 DE NOVEMBRO DE 2020**, na cidade de **BRASÍLIA - DF.**

**TÓPICOS** : Principais razões e os fundamentos para as alterações de objeto \* Procedimentos de alterações contratuais \* Objeto, prazo e valor \* Contratos administrativos. \* Vícios e irregularidades; Eventuais apontamentos e responsabilizações. \* Entendimentos do TCU e dos tribunais superiores \* Aplicação do aditivo contratual \* Acréscimo, supressão ou alteração de contratos; Prestação de contas \* Fiscalização dos recursos advindos da COVID-19 \* Órgãos de controle sobre licitações no período 2020 \* Procedimentos de contratação pública

**Instituto Rui Barbosa**  
Escola de Gestão Pública

Participante